

Scoping Questionnaire
Relevanz-Cockpit

IFRS 3.0

IFRS geht in die nächste Runde

Sind Sie vorbereitet?



Ernst & Young IFRS 3.0 Scoping Questionnaire

Ernst & Young IFRS 3.0 Relevanz-Cockpit

Die neue Herausforderung für die nach IFRS bilanzierenden Unternehmen heißt „IFRS 3.0“. Denn die aktuellen Änderungen in der internationalen Rechnungslegung sind so gravierend, dass man - nach den letzten umfassenden Änderungen in 2009 - von einer neuen IFRS-Version sprechen muss.

Diese IFRS-Änderungen betreffen insbesondere folgende Bereiche (IFRS 3.0):

- ▶ Konzernabschlüsse
- ▶ gemeinschaftliche Vereinbarungen
- ▶ Bemessung des beizulegenden Zeitwerts
- ▶ Leistungen an Arbeitnehmer
- ▶ Finanzinstrumente
- ▶ Leasingverhältnisse
- ▶ Ertragsrealisierung
- ▶ sonstige Projekte

Die hier enthaltenen Neuerungen beeinflussen die Form und Struktur der IFRS-Abschlüsse entscheidend und stellen Sie vor die Herausforderung, Ihre Systeme und Prozesse anpassen zu müssen.

Dabei möchten wir Sie unterstützen.

Die Änderungen der IFRS strukturiert umsetzen



Ernst & Young unterstützt Sie von der Vorbereitung bis zur Einführung der neuen Bilanzierungsregelungen durch den ganzen Veränderungsprozess.



Ein erster Schritt ...

Ernst & Young IFRS 3.0 Scoping Questionnaire

Abbildung 1: Ernst & Young Methodik - IDDDS

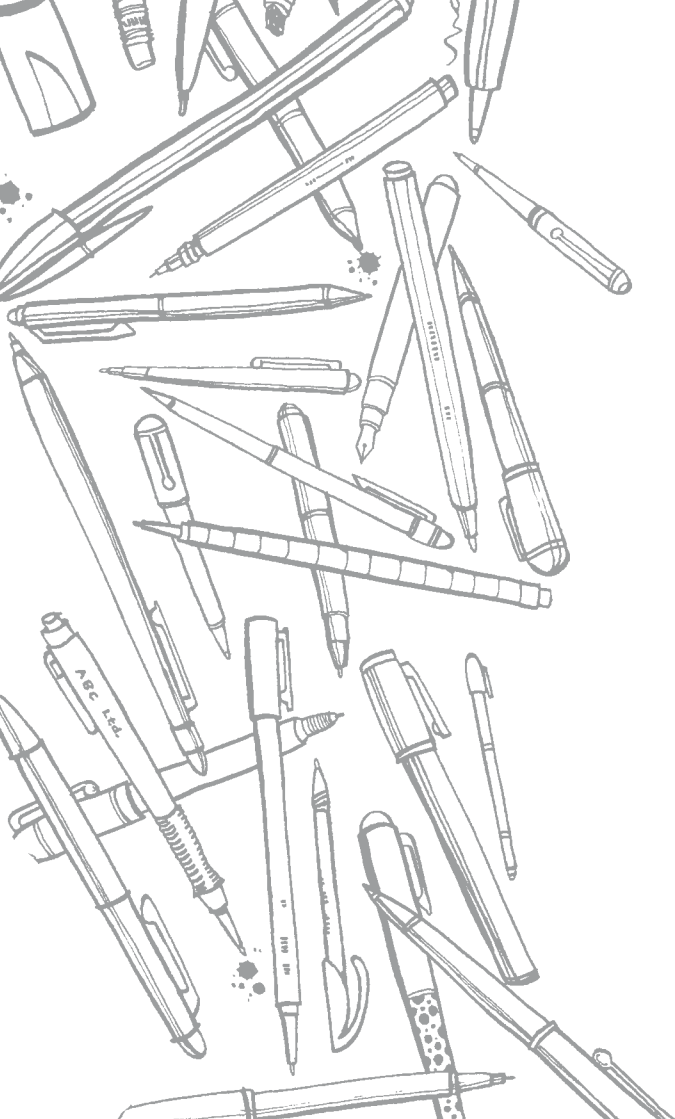

Wir haben die richtige Ausrüstung für Sie

Welche Relevanz haben die IFRS-Änderungen für Ihre Berichterstattung? Eine erste Antwort auf diese Frage gibt Ihnen der „IFRS 3.0 Scoping Questionnaire“:

- ▶ Dieser Scoping Questionnaire soll Sie in einem ersten Schritt bei der Einschätzung unterstützen, welche Relevanz die neuen IFRS-Regelungen für Ihr Unternehmen haben können.
- ▶ Dafür hat Ernst & Young für jede ausgewählte Neuerung ca. 5-10 wesentliche Fragen entwickelt, die Sie in der Identifikation der relevanten Themenbereiche unterstützen.
- ▶ Ein alleiniges Abstellen auf diesen Fragebogen kann jedoch unter Umständen nicht ausreichend sein. Deshalb bieten wir Ihnen gerne Unterstützung bei dieser Einschätzung.

Bemessung des beizulegenden Zeitwerts (IFRS 13)

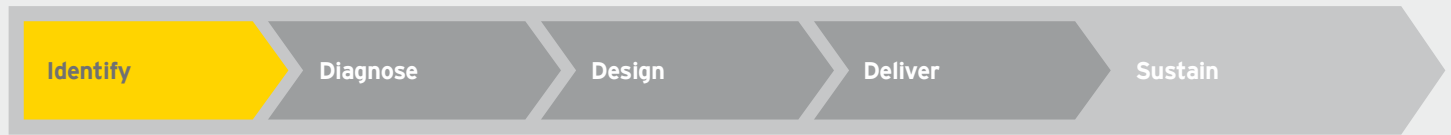

Bemessung des Zeitwerts (IFRS 13)	Antwort		Relevanz		
	Yes	No	High	Moderate	Low
Scoping Questions					
Hält das Unternehmen als Finanzinvestition gehaltene Immobilien?	<input type="checkbox"/>	<input type="checkbox"/>	<input type="checkbox"/>	<input type="checkbox"/>	<input type="checkbox"/>
Hat das Unternehmen biologische Vermögenswerte oder landwirtschaftliche Erzeugnisse im Bestand?	<input type="checkbox"/>	<input type="checkbox"/>	<input type="checkbox"/>	<input type="checkbox"/>	<input type="checkbox"/>
Wendet das Unternehmen für Gruppen von Sachanlagen oder immaterielle Vermögenswerte das Neubewertungsmodell für die Folgebewertung an?	<input type="checkbox"/>	<input type="checkbox"/>	<input type="checkbox"/>	<input type="checkbox"/>	<input type="checkbox"/>
Liegen als zur Veräußerung gehaltene langfristige Vermögenswerte und Schulden (oder Veräußerungsgruppen) vor?	<input type="checkbox"/>	<input type="checkbox"/>	<input type="checkbox"/>	<input type="checkbox"/>	<input type="checkbox"/>
Liegt eine Business Combination vor?	<input type="checkbox"/>	<input type="checkbox"/>	<input type="checkbox"/>	<input type="checkbox"/>	<input type="checkbox"/>
Erfolgt ein Impairment-Test auf Basis des beizulegenden Zeitwerts abzüglich Veräußerungskosten?	<input type="checkbox"/>	<input type="checkbox"/>	<input type="checkbox"/>	<input type="checkbox"/>	<input type="checkbox"/>
Liegen sonstige finanzielle Vermögenswerte/Schulden vor, die zum Fair Value bewertet werden oder zu denen FV-Angaben zu erfolgen haben?	<input type="checkbox"/>	<input type="checkbox"/>	<input type="checkbox"/>	<input type="checkbox"/>	<input type="checkbox"/>
Liegen sonstige nicht finanzielle Vermögenswerte/Schulden vor, die zum Fair Value bewertet werden oder zu denen FV-Angaben zu erfolgen haben?	<input type="checkbox"/>	<input type="checkbox"/>	<input type="checkbox"/>	<input type="checkbox"/>	<input type="checkbox"/>
Ist das Unternehmen in einer der folgenden Branchen tätig: Versicherungen, Finanz- und Kreditwesen, Landwirtschaft, Immobilienbranche?	<input type="checkbox"/>	<input type="checkbox"/>	<input type="checkbox"/>	<input type="checkbox"/>	<input type="checkbox"/>

Einschätzung zur Gesamtrelevanz für das Unternehmen



Abbildung 2: Auszug Ernst & Young IFRS 3.0 Scoping Questionnaire

Das IFRS 3.0 Relevanz-Cockpit

Wir bieten Ihnen an, den ausgefüllten Fragebogen per Mail oder Hardcopy an das Ernst & Young IFRS Solutions Center zu senden. Auf dieser Basis

- ▶ erstellen wir eine Relevanz-Analyse, die wir Ihnen als Executive Summary (in Form unserer „Relevanz-Cockpit“-Darstellung) verbunden mit Empfehlungen für die mögliche weitere Vorgehensweise zur Verfügung stellen,
- ▶ können wir Ihnen selektives Informationsmaterial genau nach Ihren Themenbereichen zu den Neuerungen zusammenstellen und zusenden und/oder
- ▶ informieren wir Sie in einem persönlichen Gespräch oder in einem Workshop über die Neuerungen mit Schwerpunkt der von Ihnen getroffenen relevanten Themenbereiche.



Abbildung 3: Auszug Ernst & Young IFRS 3.0 Relevanz-Cockpit

Sprechen Sie mit uns

Mit einer guten Ausrüstung und einem verlässlichen Kompass lässt sich jede Strecke bewältigen und jedes Ziel erreichen – egal wie kompliziert der Weg und wie herausfordernd das Ziel ist. Mit unserem IFRS Solutions Center wollen wir Ihnen das passende Rüstzeug zur Verfügung stellen – damit Sie sicher und erfolgreich durch die vielen IFRS-Neuerungen steuern.

IFRS Solutions Center GSA

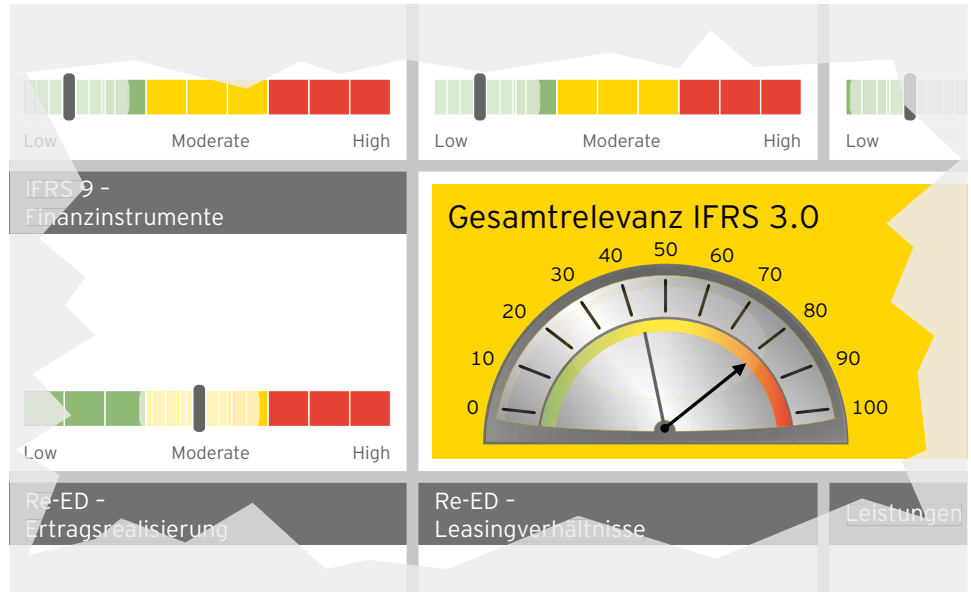
IFRS.Solutions.Center-GSA@de.ey.com

IFRS Solutions Leader:
Jörg Bösser

Operational Manager:
Gerd Winterling
Telefon +49 6196 996 24271

Region Mitte

Jörg Bösser
Telefon + 49 6196 996 26944
joerg.boesser@de.ey.com

Region West

Andreas Muzzu
Telefon +49 231 55011 22126
andreas.muzzu@de.ey.com

Region Nord/Ost

Stefania Mandler
Telefon +49 341 2526 23583
stefania.mandler@de.ey.com

Region Südwest

Helge-Thomas Grathwol
Telefon +49 621 4208 10132
helge-thomas.grathwol@de.ey.com

Region Bayern

Dr. Christine Burger-Disselkamp
Telefon +49 89 14331 13737
christine.burger-disselkamp@de.ey.com

Christiane Hold
Telefon +49 89 14331 12368
christiane.hold@de.ey.com

Schweiz

Roger Müller
Telefon +41 58 286 3396
roger.mueller@ch.ey.com

Österreich

Univ.-Prof. Dr. Roman Rohatschek
Telefon +43 1 21170 1071
roman.rohatschek@at.ey.com

Besuchen Sie uns im Internet (www.de.ey.com/IFRS) oder kontaktieren Sie das Ernst & Young Solutions Center gerne auch über E-Mail: IFRS.Solutions.Center-GSA@de.ey.com

Ernst & Young

Assurance | Tax | Transactions | Advisory

About Ernst & Young

Ernst & Young is a global leader in assurance, tax, transaction and advisory services. Worldwide, our 152,000 people are united by our shared values and an unwavering commitment to quality. We make a difference by helping our people, our clients and our wider communities achieve their potential.

Ernst & Young refers to the global organization of member firms of Ernst & Young Global Limited each of which is a separate legal entity. Ernst & Young Global Limited, a UK company limited by guarantee, does not provide services to clients. For more information about our organization, please visit www.ey.com

This news release has been issued by EYGM Limited, a member of the global Ernst & Young organization that also does not provide any services to clients.

© 2012 EYGM Limited
All Rights Reserved.
SRE 0112

This publication contains information in summary form and is therefore intended for general guidance only. It is not intended to be a substitute for detailed research or the exercise of professional judgment. Neither EYGM Limited nor any other member of the global Ernst & Young organization can accept any responsibility for loss occasioned to any person acting or refraining from action as a result of any material in this publication. On any specific matter, reference should be made to the appropriate advisor.