



Mesa redonda

Inovação e ESG como forma de criar valor e endereçar os desafios no agronegócio



Alexandre Rangel
Sócio da EY e líder do
segmento de Food e Agro
para América Latina

Moderador



Daniela Sampaio
Sócia de Transformação de
Negócios, Especialista em
Agro da EY



Fernando Otero
Gerente de Soluções de
Sustentabilidade da msg
global solutions



Camila Chabar
Gerente de Sustentabilidade
da EY

A sustentabilidade não é nova, mas atingiu um ponto de inflexão – será o principal impulsionador dos futuros marcos regulatórios e impactará todo o ciclo de vida do produto

Preocupações com poluição, emissões, resíduos e perda de biodiversidade estão em evidência há mais de meio século, mas agora essas preocupações estão se traduzindo em ação a uma taxa exponencial

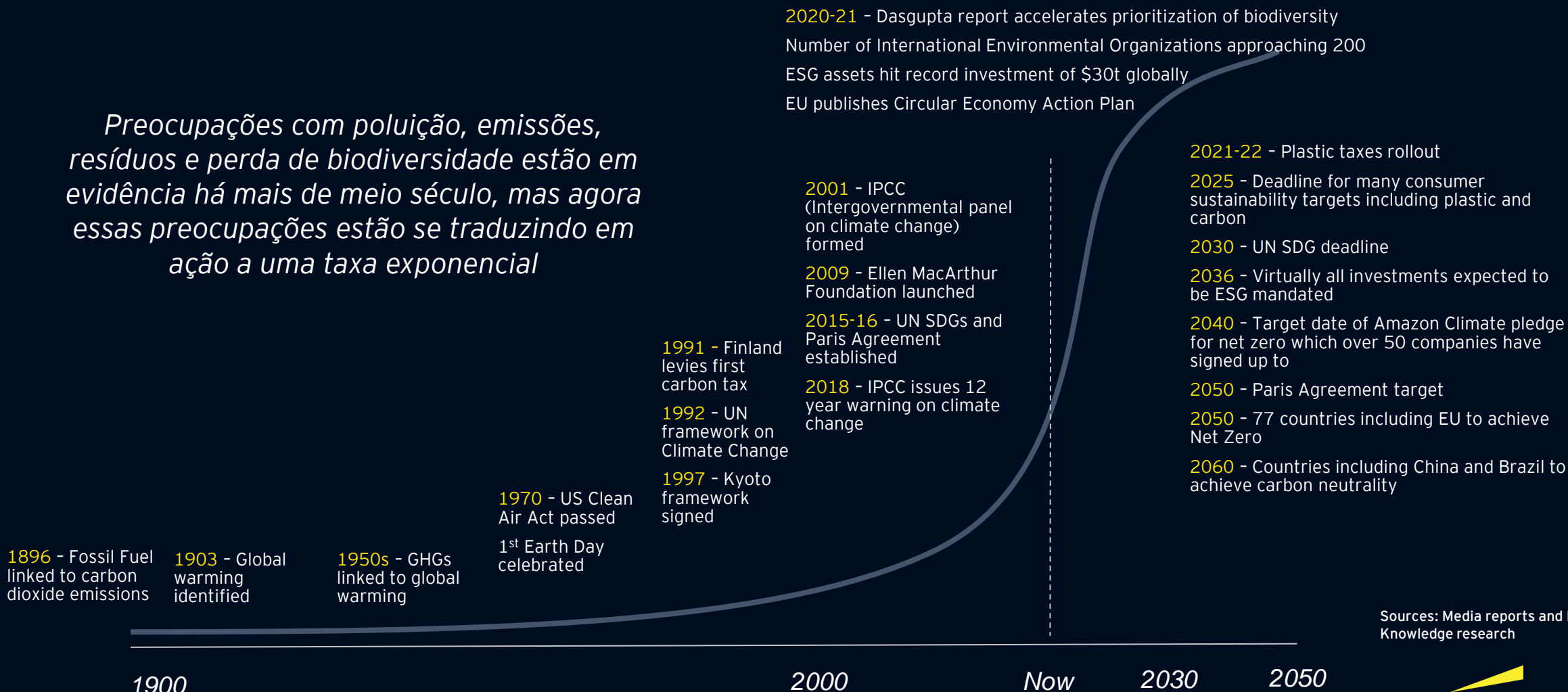

Sources: Media reports and EY Knowledge research

O comércio global está sendo constantemente pressionado por novos aspectos de compliance e regulações locais

- ▶ Regulação SEC para reporte de Escopo 3
- ▶ Lei de Transparência em Cadeias de Suprimentos da Califórnia
- ▶ Califórnia Commodity Credit Corporation (CCC) do USDA para incentivar a **redução das emissões de carbono nas fazendas**

- ▶ Comissão Europeia: obrigações de Due Diligence para a companhia e sua cadeia; National Action Plans sendo desenvolvido por países
 - ▶ **Alemanha:** German Supply Chain Due Diligence Act (GSCDDA); **Lei de Transparência nas Cadeias de Suprimentos**
 - ▶ **França:** **Lei de Vigilância** (Transparência Corporativa e Due Diligence)
 - ▶ **Reino Unido:** **Lei da escravidão moderna**
- ▶ Carbon Border Adjustment Mechanisms (tarifa de carbono para produtos importados)
- ▶ CAP (Common Agricultural Policy) com planos para 2023-27 (Transição para agricultura sustentável e melhores condições de trabalho e concorrência)

- ▶ Mercado Brasileiro de Carbono **\$100 bi** até 2030¹
- ▶ Norma ISO 20400 - Compras Sustentáveis
- ▶ Pressões, legislações e incentivos crescentes



- ▶ CVM nº 59/21: **inclusão de aspectos ESG** para registro de emissores de valores mobiliários
- ▶ CVM nº 87/22: **obriga as companhias de capital** aberto a divulgarem informações sobre ESG

- ▶ Carbon Farming Initiative (CFI) incentivando **créditos de carbono para agricultura**

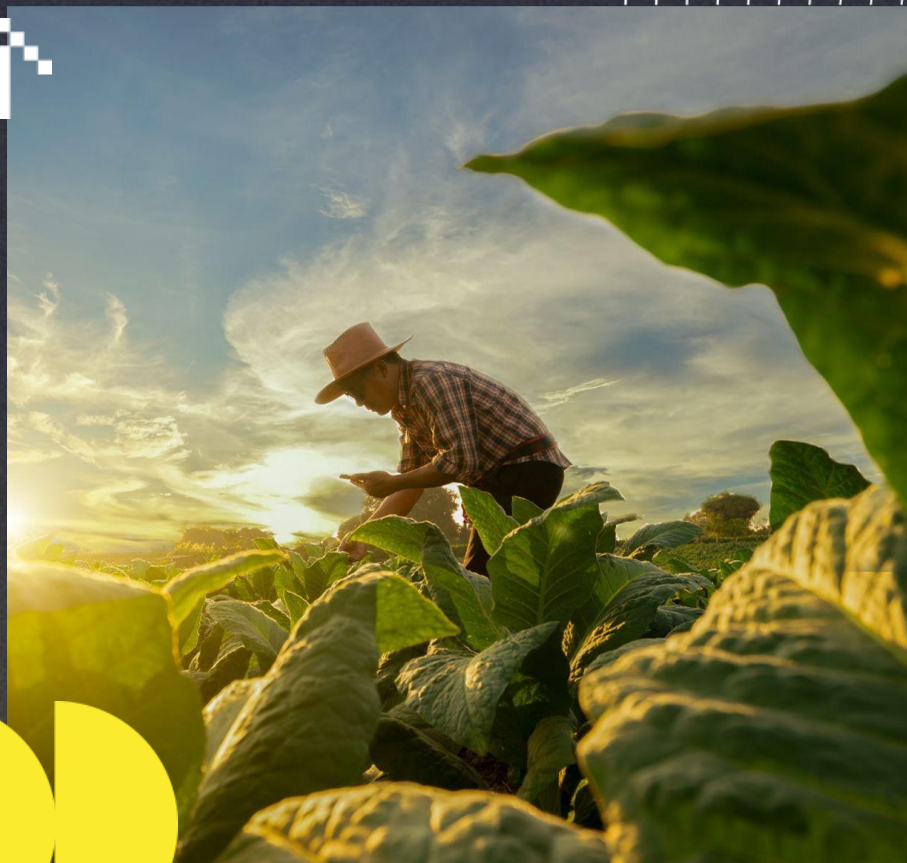

A grande **preocupação** das empresas do Agro é o **aumento do custo...**

...ajudar nossos clientes com esse desafio é uma prioridade para a EY!

